

**Agenzia delle Entrate  
CATASTO FABBRICATI  
Ufficio Provinciale di  
Perugia**

Dichiarazione protocollo n. PG0028794 del 13/03/2018

Planimetria di u.i.u. in Comune di Assisi

Via Aldo Moro (santa Maria Degli Angel

civ. SNC

Identificativi Catastali:

Sezione:  
Foglio: 99  
Particella: 2650  
Subalterno: 29

Compilata da:  
Alberti Massimo

Iscritto all'albo:  
Dottori Agronomi E Forestali

Prov. Perugia

N. 178

Scheda n. 1

Scala 1:100

**ALLEGATO N. 4**

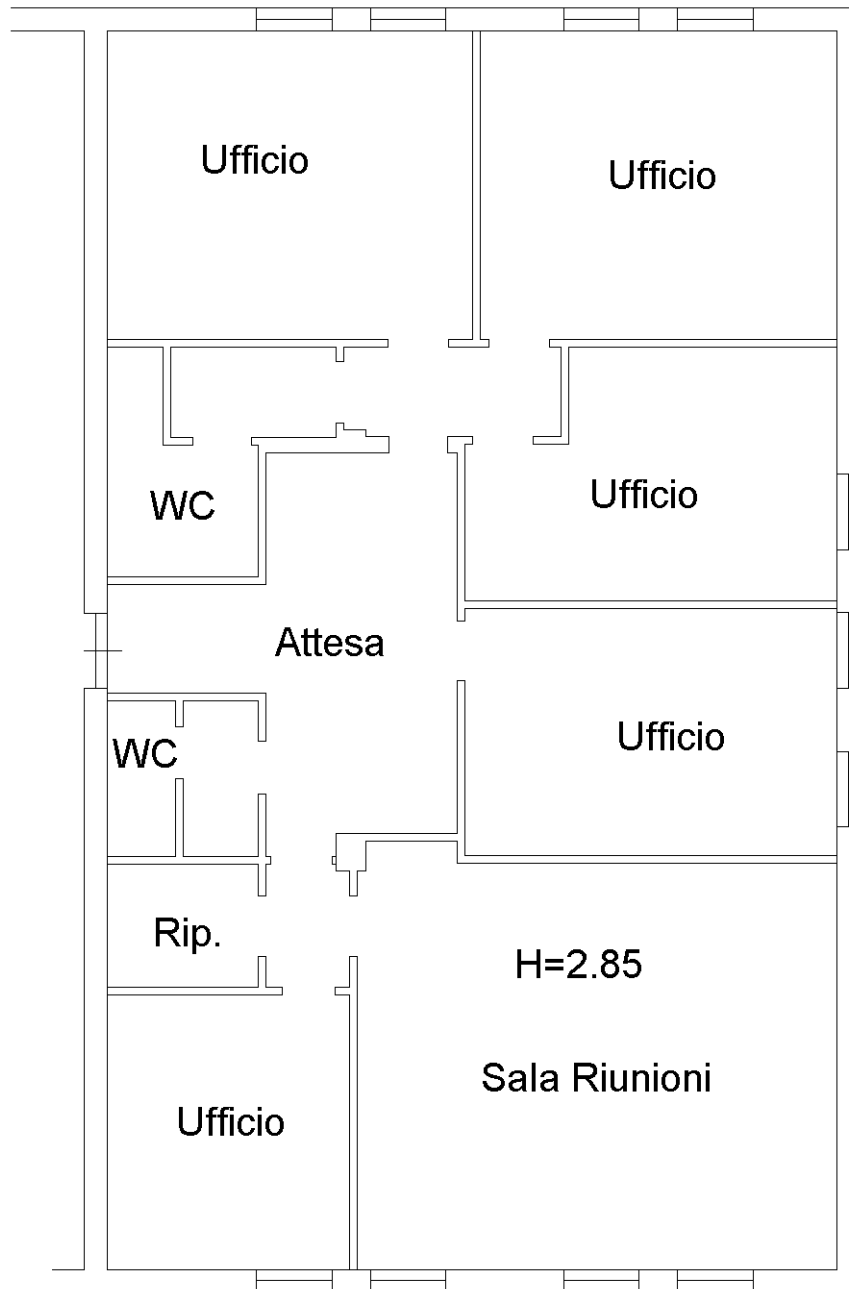

**PIANO PRIMO**

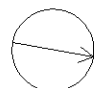

Catasto dei Fabbricati - Situazione al 13/12/2021 - Comune di ASSISI(A475) - < Foglio 99 - Particella 2650 - Subalterno 29>  
VIA ALDO MORO n. SNC Piano I

Ultima planimetria in atti

**Agenzia del Territorio  
CATASTO FABBRICATI  
Ufficio Provinciale di  
Perugia**

Dichiarazione protocollo n. PG0108647 del 11/05/2006

Planimetria di u.i.u. in Comune di Assisi

Via Aldo Moro, Frazione Santa Maria Degli Angeli

civ. SN

Identificativi Catastali:

Sezione:

Foglio: 99

Particella: 2650

Subalterno: 7

Compilata da:

Bazzoffia Giuseppe

Iscritto all'albo:  
Geometri

Prov. Perugia

N. 1720

Scheda n. 1

Scala 1:100

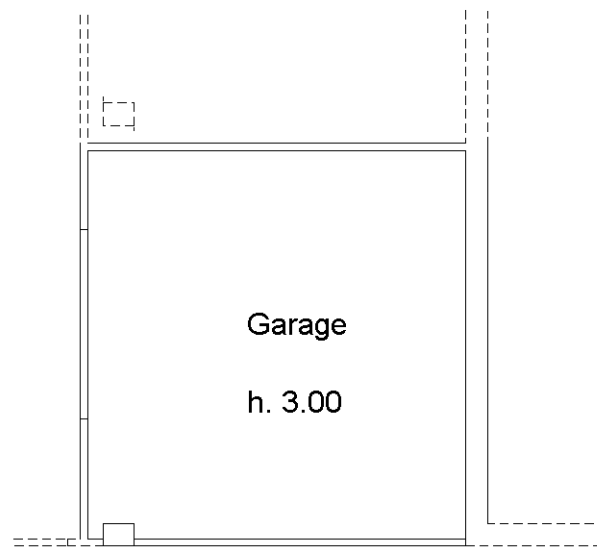

PIANO PRIMO

SOTTOSTRADA

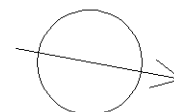

Ultima planimetria in atti